МИНИСТЕРСТВО ЗДРАВООХРАНЕНИЯ ИРКУТСКОЙ ОБЛАСТИ

Р А С П О Р Я Ж Е Н И Е

30 ноября 2022 г. № 3340-мр

Иркутск

Об утверждении структуры и сведений о коечном фонде областного государственного казенного учреждения здравоохранения «Иркутская областная психиатрическая больница № 2»

В соответствии с приказом Министерства здравоохранения и социального развития Российской Федерации 17 мая 2012 года № 566н «Об утверждении Порядка оказания медицинской помощи при психических расстройствах и расстройствах поведения», руководствуясь пунктом 8 Положения о министерстве здравоохранения Иркутской области, утвержденного постановлением Правительства Иркутской области от 16 июля 2010 года № 174-пп, статьей 13 Закона Иркутской области от 12 января 2010 года № 1-оз «О правовых актах Иркутской области и правотворческой деятельности в Иркутской области», распоряжением Губернатора Иркутской области от 15 апреля 2022 года № 200-рк «О Шелехове А.В.»:

1. Утвердить структуру областного государственного казенного учреждения здравоохранения «Иркутская областная психиатрическая больница № 2» (Приложение 1).

2. Утвердить сведения о коечном фонде областного государственного казенного учреждения здравоохранения «Иркутская областная психиатрическая больница № 2» (Приложение 2).

3. Признать утратившим силу распоряжение министерства здравоохранения Иркутской области от 29 октября 2021 года № 2547-мр «Об утверждении структуры и сведений о коечном фонде областного государственного казенного учреждения здравоохранения «Иркутская областная психиатрическая больница № 2».

Заместитель министра здравоохранения Иркутской области А.В. Шелехов

Приложение 1 к распоряжению
министерства здравоохранения
Иркутской области
от 10 ноября 2022 № 1340-мр

Структура областного государственного казенного учреждения здравоохранения «Иркутская областная психиатрическая больница № 2»

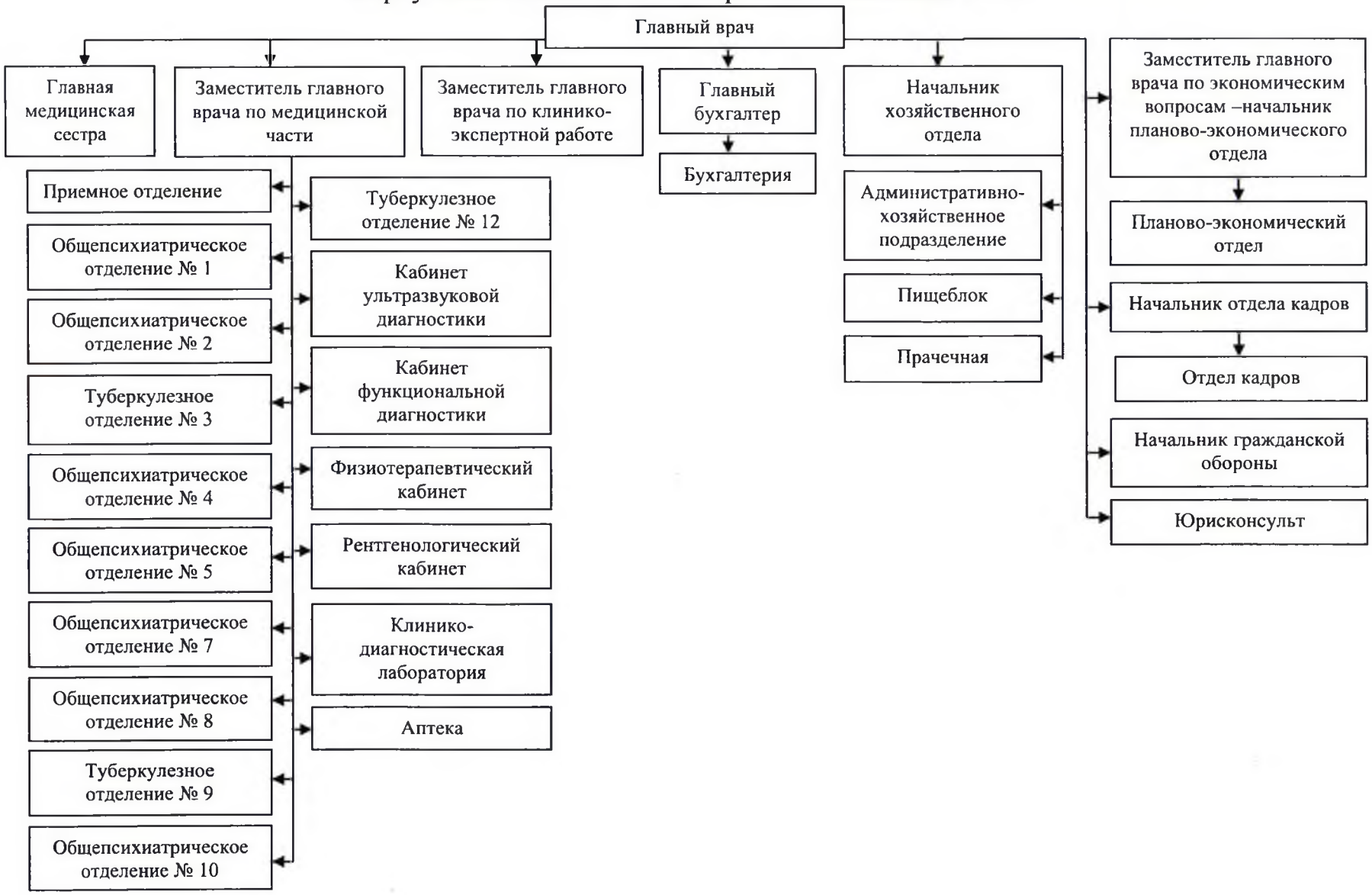

Приложение 2 к распоряжению
министерства здравоохранения
Иркутской области
от 30.10.2020 № 3340-мр

Сведения о коечном фонде областного государственного казенного учреждения здравоохранения
«Иркутская областная психиатрическая больница № 2»

Профиль коек	№ строки	Число коек круглосуточных			
		Всего	в том числе		Из общего числа (гр.3) расположенных в сельской местности
			ОМС	БЮДЖЕТ	
1	2	3	4	5	6
Всего круглосуточных коек, в том числе:	1	620	0	620	620
психиатрических для взрослых	2	620	0	620	620